

**BAŐKENT  
ÜNİVERSİTESİ  
SOSYAL  
BİLİMLER  
MESLEK  
YÜKSEKOKULU**

**DİKEY GEÇİŐ SINAVI  
BİLGİLENDİRME TOPLANTISI**

**5 MAYIS 2026 SALI**

**HAZIRLAYAN:**

**ÖĐR. GÖR. TUĐÇE ÖZEN  
ÇALIŐKAN**

**SBMYO DGS SORUMLUSU**

# DİKEY GEÇİŞ SINAVI NE DEMEKTİR?

- **DİKEY GEÇİŞ SINAVI (DGS)**
  - ÖLÇME, SEÇME VE YERLEŞTİRME MERKEZİ (ÖSYM) TARAFINDAN
    - YILDA 1 KEZ YAPILAN,
    - ÖN LİSANS MEZUNLARININ LİSANS EĞİTİMİNE GEÇİŞ YAPABİLMELERİ İÇİN GİRDİKLERİ BİR SINAVDIR.



# 2026 DGS ÖNEMLİ TARİHLER

**DGS**  
**Dikey Geçiş**  
**Sınavı**  
**2026-DGS**

**Sınav Tarihi:**  
**19.07.2026**

**Başvuru**  
**Tarihleri:**  
**15.05.2026**  
**02.06.2026**

**Geç Başvuru**  
**Günü:**  
**11.06.2026**  
**11.06.2026**  
**23:59**

**Sonuç Tarihi:**  
**13.08.2026**

# SINAV SORU SAYISI VE SÜRESİ

Sözel: 50 adet, Sayısal: 50 adet Toplam 100 soru

Süre: 135 dakika

5 şıklı çoktan seçmeli

4 yanlış 1 doğruyu götürür

# KİMLER BAŞVURABİLİR?

MESLEK YÜKSEKOKULLARI VE AÇIK  
ÖĞRETİM ÖN LİSANS  
PROGRAMLARINDAN MEZUN  
OLMUŞ OLMA ŞARTI ARANIR.



O YIL SON SINIFTA OLUP DA STAJ  
DIŞINDAKİ MEZUNİYET ŞARTLARINI  
YERİNE GETİRMIŞ OLAN ADAYLAR  
DA BAŞVURABİLİR.

# Kimler başvurabilir? - Önemli değişiklik

- 21 Şubat 2025 tarihli ve 32820 sayılı Resmî Gazete’de yayımlanarak yürürlüğe giren MESLEK YÜKSEKOKULLARI VE AÇIKÖĞRETİM ÖN LİSANS PROGRAMLARI MEZUNLARININ LİSANS ÖĞRENİMİNE DEV AMLARI HAKKINDA YÖNETMELİKTE DEĞİŞİKLİK YAPILMASINA DAİR YÖNETMELİK MADDE 1’e göre:

- ***“Mezun durumunda olmayan adaylar 31 Temmuz tarihine kadar ÖSYM’ye gönderilen akademik not ortalamalarının dikey geçiş sınav puanı hesaplamasında dikkate alınmasını kabul etmeleri şartıyla sınava başvurabileceklerdir.”***

## SINAVA NASIL BAŞVURULUR?

- <https://ais.osym.gov.tr/> Aday İşlemleri Sistemi üzerinden TC kimlik numarası ve sistem şifresiyle başvuru yapılır.
- Başvuru ücretlidir.
- 2026 DGS başvuru ücreti henüz açıklanmamıştır.
- 2026 Yılı Tahmini Başvuru Ücretinin 1200 TL olması beklenmektedir.
- 2025 Başvuru Ücreti=950,00 TL

# SINAV BAŞVURUSUNDA ÖNEMLİ HUSUS

## EĞİTİM BİLGİLERİNİ GÜNCELLEMEK

**İŞLEMLER**

- Başvuru Sürecindekiler
- Başvurularım / Tercihlerim
- Sonuçlarım
- Evrak Referans Numarası

**PROFİLİM**

- Kimlik Bilgilerim
- Fotoğraf Bilgilerim
- Adres - İletişim Bilgilerim
- Doğrulanmış İletişim Bilgilerim
- Eğitim Bilgilerim**
- Şehit / Gazi Yakınlık Bilgilerim
- E-Rapor Bilgilerim

**Eğitim bilgilerinizde düzeltilmesi gereken**

YÖKSİS kaynaklı lisans ve ön lisans eğitimi yapabileceklerdir. Askeri Okullar, Yurt Dışı ÖSYM'nin belirlediği sürelerde ÖSYM baş...

Yüksek Lisans, Sanatta Yeterlilik ve Dokt...

Kaynak	Eğitim Türü	
YÖKSİS	Lisans Kayıt Tarihi: 06.09.2008	2005 3209
ÖSYM Arşiv	Ortaöğretim (Lise) Okul No: 350	6123 1110 6310

**Eğitim Bilgilerimi E-Okul/YÖKSİS'ten Güncelle**

# Sınav içeriđi

- Sınavda uygulanacak test, lisans öğrenimindeki başarıda etkili olan sayısal ve sözel içerikli akıl yürütme (muhakeme) becerilerinin ölçülmesini amaçlamaktadır.
- Bu amaçla ilgili olarak hazırlanacak sorular, **ön lisans programlarında kazanılan bilgi ve becerileri ölçmeye yönelik olmayacaktır.**



# SINAV PUANI NASIL HESAPLANIR?

---

ADAYLARIN TESTLERDEN ALMIŞ OLDUĐU PUANLARDAN HESAPLANAN SAYISAL VE SÖZEL STANDART PUANLAR VE ÖN LİSANS BAŞARI PUANLARI (ÖBP) KULLANILARAK ADAYLARIN YERLEŐTİRMEDE ESAS ALINACAK DGS PUANLARI HESAPLANACAKTIR.

---

HER ADAY İÇİN PUANLAR, TABLODAKİ KATSAYILAR İLE ÇARPILARAK TOPLANACAK VE BULUNACAK TOPLAM, ADAYIN İLGİLİ DGS PUANINI OLUŐTURACAKTIR.

---

HER İKİ TESTTEN DE EN AZ 1 HAM PUAN ALAN ADAYLARIN DGS PUANI HESAPLANACAKTIR.

---

***HER İKİ TESTTEN DE EN AZ 1 HAM PUANI BULUNMAYAN ADAYLARIN DGS PUANI HESAPLANMAYACAKTIR.***

# ÖBP PUANI NEDİR?

---

- 2026 DGS'ye başvuran adaylardan her biri için ön lisans öğrenimindeki akademik ortalama göz önünde tutularak bir Ön Lisans Başarı Puanı (ÖBP) hesaplanacaktır.



---

Ön lisans akademik not ortalamaları (en yükseđi 100, en düşüđü 50 olarak deđerlendirilerek) 0,8 ile çarpılarak Ön Lisans Başarı Puanına (ÖBP) dönüştürülecektir.

---

Böylece, 50 olan en düşük notun ÖBP deđeri 40 olacak, en yüksek 100 olan notun da ÖBP deđeri 80 olacaktır.

---

Bu şekilde hesaplanan Ön Lisans Başarı Puanı merkezî sınavdan alınan puana eklenerek adayın yerleştirme puanı hesaplanacaktır.

# TERCİH NASIL YAPILIR?

- ADAYLAR; SINAV PUANLARINI ÖĞRENDİKTEN SONRA, TERCİH İŞLEMLERİNİ NE ZAMAN VE NASIL YAPACAKLARINI ÖSYM'NİN İNTERNET ADRESİNDEN ÖĞRENECEKLERDİR.
- ADAYLARIN YÜKSEKÖĞRETİM LİSANS PROGRAMLARI TERCİHLERİNİ YAPARKEN, TERCİH SÜRESİNCE ÖSYM'NİN İNTERNET ADRESİNDEN YAYIMLANAN TERCİH KILAVUZUNDAKİ TABLOLARDAN YARARLANMALARI GEREKMEKTEDİR.

5.05.2026

Adaylar dikey geiř yapmak istedikleri yksekğretim lisans programlarını istek sırasına gre ilgili alana yazacaklardır.

Bir aday yalnız mezun olduėu alan ile ilgili programlar arasından, kořulları karřılamak Őartıyla **en ok 30 tercih** yapabilecektir.

# ÖNEMLİ

- 2026 DGS SONUÇLARINA GÖRE  
BİR YÜKSEKÖĞRETİM LİSANS  
PROGRAMINA YERLEŐTİRİLEN  
ADAYLARIN KAYIT HAKLARI YALNIZ  
*2026-2027 ÖĐRETİM YILI* İÇİN  
GEÇERLİDİR.



# EK YERLEŐTİRME

- DGS sonuçlarına göre yapılan yerleőtirme sonunda adayların tercih etmemesi veya yerleőtirilmesi yapılan adayların kayıt için başvurmaması nedeniyle boş kalan kontenjanlar için gerek duyulduđu takdirde Yükseköğretim Kurulu kararı ile ÖSYM tarafından merkezî olarak ek yerleőtirme yapılacaktır.
- Adaylar, 2026-DGS Ek Yerleőtirme Boş Kontenjanları ile tercih işlemlerini hangi tarihler arasında yapacaklarını ÖSYM'nin internet sitesinden öğreneceklerdir.
- Ek yerleőtirmede tercih yapabilmek için, 20265-DGS'ye girmiş ve 2026-DGS merkezî yerleőtirme ile hiçbir programa yerleőtirilmemiş olmak gerekir.

# HANGİ LİSANS PROGRAMLARINA GEÇEBİLİRİM?

<b>ÖN LİSANS PROGRAMI</b>	<b>TERCİH YAPILABİLECEK LİSANS PROGRAMLARI</b>
ADALET ADALET İKİNCİ ÖĞRETİM	1- HUKUK

# HANGİ LİSANS PROGRAMLARINA GEÇEBİLİRİM?

## ÖN LİSANS PROGRAMI

## TERCİH YAPILABİLECEK LİSANS PROGRAMLARI

AŞÇILIK

- 1- AİLE VE TÜKETİCİ BİLİMLERİ
- 2- BESLENME VE DİYETETİK
- 3- GASTRONOMİ VE MUTFAK SANATLARI
- 4- YİYECEK VE İÇECEK İŞLETMECİLİĞİ

# HANGİ LİSANS PROGRAMLARINA GEÇEBİLİRİM?

---

## ÖN LİSANS PROGRAMI

BÜRO YÖNETİMİ VE  
YÖNETİCİ ASİSTANLIĞI

## TERCİH YAPILABİLECEK LİSANS PROGRAMLARI

- 1- HALKLA İLİŞKİLER VE REKLAMCILIK
- 2- HALKLA İLİŞKİLER VE TANITIM
- 3- SAĞLIK YÖNETİMİ

# HANGİ LİSANS PROGLARINA GEÇEBİLİRİM?



<b>ÖN LİSANS PROGRAMI</b>	<b>TERCİH YAPILABİLECEK LİSANS PROGRAMLARI</b>
ÇOCUK GELİŞİMİ	1- ÇOCUK GELİŞİMİ 2- OKUL ÖNCESİ ÖĞRETMENLİĞİ 3- ÖZEL EĞİTİM ÖĞRETMENLİĞİ 4- SAĞLIK YÖNETİMİ 5-SOSYAL HİZMET

# HANGİ LİSANS PROGRAMLARINA GEÇEBİLİRİM?

ÖN LİSANS PROGRAMI	TERCİH YAPILABİLECEK LİSANS PROGRAMLARI	
FOTOĞRAFÇILIK VE KAMERAMANLIK	1- BASIN VE YAYIN 2- FİLM TASARIMI VE YAZARLIĞI 3- FİLM TASARIMI VE YÖNETİMİ 4-FİLM TASARIMI VE YÖNETMENLİĞİ 5- FOTOĞRAF 6- FOTOĞRAF VE VİDEO 7- GAZETECİLİK 8- GÖRSEL İLETİŞİM TASARIMI 9- GÖRSEL SANATLAR 10- GRAFİK 11- GRAFİK SANATLAR 12- GRAFİK TASARIMI 13- İLETİŞİM	14- İLETİŞİM BİLİMLERİ 15- İLETİŞİM SANATLARI 16- İLETİŞİM TASARIMI VE YÖNETİMİ 17- İLETİŞİM VE TASARIMI 18- KURGU, SES VE GÖRÜNTÜ YÖNETİMİ 19- MEDYA VE İLETİŞİM 20- RADYO, TELEVİZYON VE SİNEMA 21- SİNEMA VE DİJİTAL MEDYA 22-SİNEMA VE TELEVİZYON 23- TELEVİZYON HABERCİLİĞİ VE PROGRAMCILIĞI 24-YENİ MEDYA 25- YENİ MEDYA VE İLETİŞİM

## HANGİ LİSANS PROGRAMLARINA GEÇEBİLİRİM?

ÖN LİSANS PROGRAMI	TERCİH YAPILABİLECEK LİSANS PROGRAMLARI
MAHKEME BÜRO HİZMETLERİ	1- HALKLA İLİŞKİLER VE TANITIM 2- İŞLETME 3- KAMU YÖNETİMİ 4- SİYASET BİLİMİ VE KAMU YÖNETİMİ

# HANGİ LİSANS PROGRAMLARINA GEÇEBİLİRİM?

ÖN LİSANS PROGRAMI	TERCİH YAPILABİLECEK LİSANS PROGRAMLARI
MUHASEBE VE VERGİ UYGULAMALARI	1- ÇALIŞMA EKONOMİSİ VE ENDÜSTRİ İLİŞKİLERİ 2- EKONOMİ 3- EKONOMİ VE FİNANS 4- İKTİSAT 5- İŞLETME 6- LOJİSTİK İŞLETME 7- MALİYE 8- MUHASEBE VE FİNANS YÖNETİMİ 9- ULUSLARARASI FİNANS 10- ULUSLARARASI FİNANS VE BANKACILIK 11- ULUSLARARASI İŞLETME YÖNETİMİ 12- ULUSLARARASI TİCARET 13- ULUSLARARASI TİCARET VE FİNANSMAN 14- ULUSLARARASI TİCARET VE İŞLETMECİLİK 15- ULUSLARARASI TİCARET VE LOJİSTİK

# HANGİ LİSANS Programlarına GEÇEBİLİRİM?

ÖN LİSANS PROGRAMI	TERCİH YAPILABİLECEK LİSANS PROGRAMLARI	
RADYO VE TELEVİZYON PROGRAMCILIĞI	1- BASIN VE YAYIN 2- FİLM TASARIMI VE YAZARLIĞI 3- FİLM TASARIMI VE YÖNETİMİ 4-FİLM TASARIMI VE YÖNETMENLİĞİ 5- FOTOĞRAF 6- FOTOĞRAF VE VİDEO 7- GAZETECİLİK 8- GÖRSEL İLETİŞİM TASARIMI 9- GÖRSEL SANATLAR 10- GRAFİK 11- GRAFİK SANATLAR 12- GRAFİK TASARIMI 13- İLETİŞİM	14- İLETİŞİM BİLİMLERİ 15- İLETİŞİM SANATLARI 16- İLETİŞİM TASARIMI VE YÖNETİMİ 17- İLETİŞİM VE TASARIMI 18- KURGU, SES VE GÖRÜNTÜ YÖNETİMİ 19- MEDYA VE İLETİŞİM 20- RADYO, TELEVİZYON VE SİNEMA 21- REKLAMCILIK 22- SİNEMA VE DİJİTAL MEDYA 23-SİNEMA VE TELEVİZYON 24- TELEVİZYON HABERCİLİĞİ VE PROGRAMCILIĞI 25-YENİ MEDYA 26- YENİ MEDYA VE İLETİŞİM

# HANGİ LİSANS PROGRAMLARINA GEÇEBİLİRİM?

<b>ÖN LİSANS PROGRAMI</b>	<b>TERCİH YAPILABİLECEK LİSANS PROGRAMLARI</b>
PASTACILIK VE EKMEKÇİLİK	1- GASTRONOMİ VE MUTFAK SANATLARI 2- YİYECEK VE İÇECEK İŞLETMECİLİĞİ

# HANGİ LİSANS PROGRAMLARINA GEÇEBİLİRİM?

ÖN LİSANS PROGRAMI	TERCİH YAPILABİLECEK LİSANS PROGRAMLARI
TURİZM VE OTEL İŞLETMECİLİĞİ	<ol style="list-style-type: none"><li>1- EKONOMİ VE FİNANS</li><li>2- GASTRONOMİ VE MUTFAK SANATLARI</li><li>3- İŞLETME</li><li>4- REKREASYON YÖNETİMİ</li><li>5- TURİZM İŞLETMECİLİĞİ</li><li>6- TURİZM REHBERLİĞİ</li><li>7- ULUSLARASI İŞLETME YÖNETİMİ</li><li>8- YİYECEK VE İÇECEK İŞLETMECİLİĞİ</li></ol>

# HANGİ LİSANS PROGRAMLARINA GEÇEBİLİRİM?

ÖN LİSANS PROGRAMI	TERCİH YAPILABİLECEK LİSANS PROGRAMLARI
TURİZM VE SEYAHAT HİZMETLERİ	<ol style="list-style-type: none"><li>1- EKONOMİ VE FİNANS</li><li>2- İŞLETME</li><li>3- LOJİSTİK YÖNETİMİ</li><li>4- SEYAHAT İŞLEMECİLİĞİ</li><li>5- SEYAHAT İŞLEMECİLİĞİ VE TURİZM REHBERLİĞİ</li><li>6- TURİZM İŞLETMECİLİĞİ</li><li>7- TURİZM REHBERLİĞİ</li><li>8- ULUSLARASI İŞLETME YÖNETİMİ</li></ol>

ÖNEMLİ BİR  
AYRINTI:  
AÇIKÖĞRETİM  
FAKÜLTELERİNE  
DE GEÇİŞ  
YAPILABİLİR.

---

Anadolu Üniversitesi Açıköğretim  
Fakültesi, İktisat Fakültesi İle İşletme  
Fakültesi'nin Açıköğretim Lisans  
Programlarını;

---

Atatürk Üniversitesi Açıköğretim  
Fakültesi'nin Açıköğretim Lisans  
Programları;

---

İstanbul Üniversitesi Açık ve Uzaktan  
Eğitim Fakültesi'nin Açıköğretim Lisans  
Programlarını Tercih Edilebilir.

# DGS AVANTAJLARI

Ön lisans diploması yerine lisans diploması alırsın.

Akademik yeterliliğin artar ve yüksek lisans gibi sonraki eğitime başvurma şansı doğar.

Pek çok kamu ve özel sektör pozisyonu için lisans mezunu olmak ön koşuldur.

Maaş seviyesi ve yükselme olanakları genellikle daha fazladır.

# ÖNLİSANSTAN LİSANS GEÇTİM. KAÇ YIL DAHA OKUYACAĞIM?

Genelde 2 yıl (3. ve 4. sınıf)  
okunur.

Eğitim süresi kişisel duruma göre  
değişebilir.

Öğrencinin yerleştiği üniversite  
intibak yönergesine göre sayılacak  
ders sayısı farklılık gösterebilir.

# SINAVA KAÇ KEZ GİREBİLİRİM?

---

- SINAV HAKKI SINIRSIZDIR.
- DİLEYEN HER YIL TEKRAR GİREBİLİR.
- ALINAN PUANLAR, YALNIZCA SINAVA GİRİLEN YIL İÇİN GEÇERLİDİR.

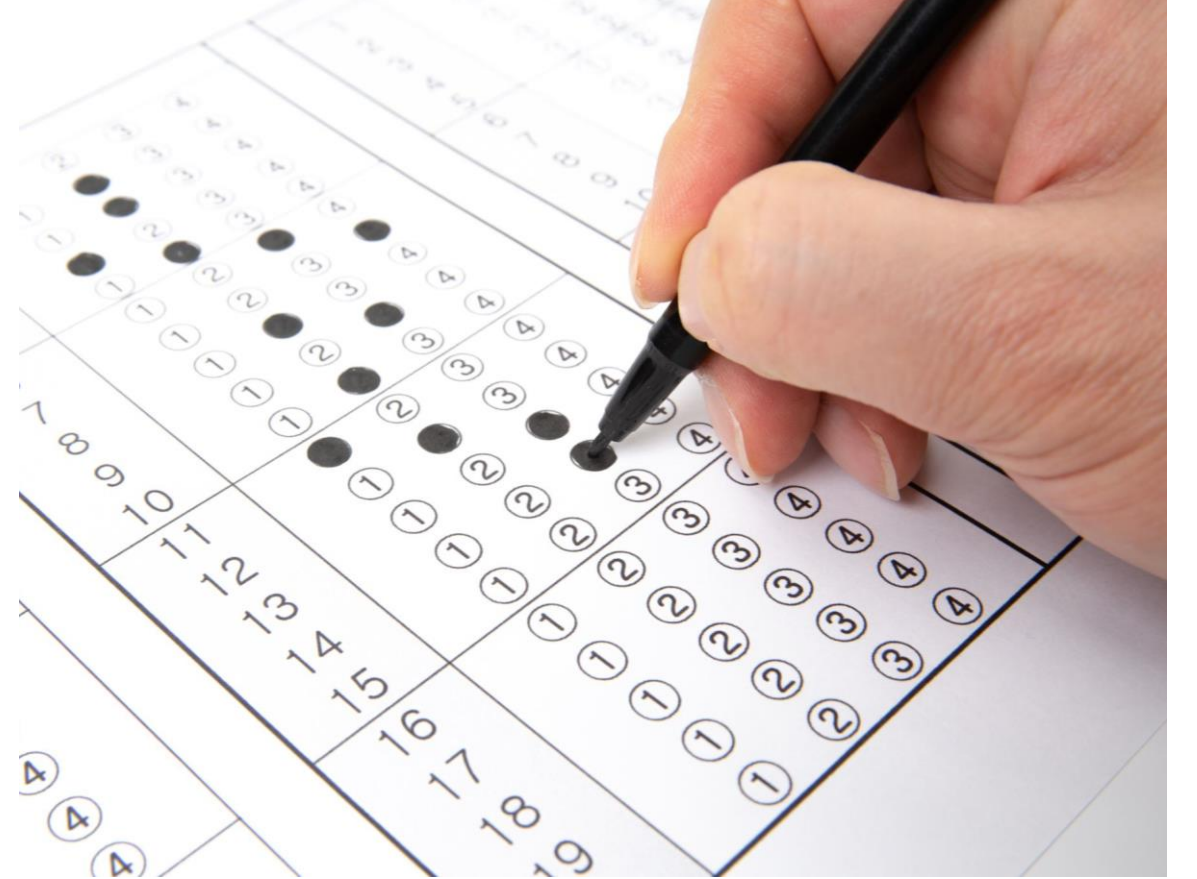

ÖNLİSANS  
PROGRAMI  
KAPATILDI,  
DGS GİRME  
HAKKIM  
DEVAM  
EDİYOR  
MU?

---

Evet, ön lisans  
programı kapansa dahi  
sınava girilebilir.

---

Mezuniyet  
belgesi/diploması olan  
herkes başvurabilir.

# KAYNAK

- 2025 DİKEY GEÇİŞ SINAVI (DGS) KILAVUZU
- <https://dokuman.osym.gov.tr/pdfdokuman/2025/DGS/kilavuz-dgd21052025.pdf>

DİNLEDİĞİNİZ İÇİN  
TEŞEKKÜR EDERİM.

---