

SOSYAL BİLİMLER MESLEK YÜKSEKOKULU
2021-2022 GÜZ DÖNEMİNE AİT
PERFORMANS RAPORU

1. HEDEFLER

01.01.2016 tarihinde başlayan ve 7 akademik yıl devam edecek olan hedefler aşağıdadır:

HEDEF 1

Ulusal ve uluslararası bilimsel toplantılara katılımını sağlamak.

HEDEF 2

Öğretim elemanlarının yayın sayısının artırılması.

HEDEF 3

Aşçılık Programı açmak ve programın doluluk oranının %80'nin altına düşmemesini sağlamak.

HEDEF 4

Çevre konulu kısa film fotoğraf ve kamu spotu yarışması düzenlenmesi.

HEDEF 5

Mezunlarımızı etkin şekilde izlemek.

HEDEF 6

Girişimci mezunlarımızı konuşmacı olarak davet etmek.

HEDEFLERİN TAKİBİ

2016 tarihi itibarıyla konulan 6 hedef %100 oranında gerçekleştirilmiştir. Bununla beraber sonraki performans raporlarında her bir hedefin ayrı bir başlık altında sıralanması yerine hedeflerle ilgili değerlendirme performans raporuna eklenecektir. Ayrıca bütün hedefler Hedef Takip Planı ve Hedef İzleme ve Takip Formu ile izlenecektir.

Ancak, 7 akademik yıl devam edeceği belirtilen hedefler, hedeflerin en fazla bir yıllık belirlenmesi ilkesine ters düşmektedir. Bu nedenle, 2021 yılı eğitim öğretim dönemi itibarıyla hedefler yıllık olarak belirlenmiştir.

2. ÖĞRENCİ SAYILARI

2021-2022 Güz Döneminde 1. sınıf ve 2. sınıf öğrencileri toplamı 416'dir. Programlara göre öğrenci sayıları aşağıdaki tabloda verilmektedir

PROGRAMLAR	I. SINIF	II. SINIF	G. TOPLAM
TURİZM VE OTEL İŞLETMECİLİĞİ	18	10	28
BÜRO YÖNETİMİ VE YÖNETİCİ ASİSTANLIĞI	19	7	26
MUHASEBE VE VERGİ UYGULAMALARI	37	13	50
TURİZM VE SEYAHAT HİZMETLERİ	13	4	17
RADYO VE TELEVİZYON PROGRAMCILIĞI	30	17	47
FOTOĞRAFÇILIK VE KAMERAMANLIK	20	10	30
AŞÇILIK	41	31	72
ADALET	37	19	56
ADALET 2. ÖĞRETİM	21	4	25
ÇOCUK GELİŞİMİ	42	23	65
TOPLAM	278	138	416

3. ÖĞRENCİ BAŞARI DEĞERLENDİRMESİ

a)- 2021-2022 Güz Döneminde öğrenci başarı durumları

Toplam 416 öğrenciden 177 öğrenci başarılı olmuştur. Bunu yüzdelerle ifade edecek olursak;

Adalet Programı

1. Sınıfta % 17 başarı
2. Sınıfta % 69 başarı

SOSYAL BİLİMLER MESLEK YÜKSEKOKULU ADALET PROGRAMI I. ve II. SINIFLARA AİT BAŞARI DURUMLARI (%)				
	I. SINIF (%)	I. SINIF (Öğrenci Sayısı)	II. SINIF (%)	II. SINIF (Öğrenci Sayısı)
BAŞARILI	17	7	69	9
BAŞARISIZ (1,80-1,99)	0	0	15	2
BAŞARISIZ (0,00-1,79)	83	35	15	2
TOPLAM	100	42	100	13

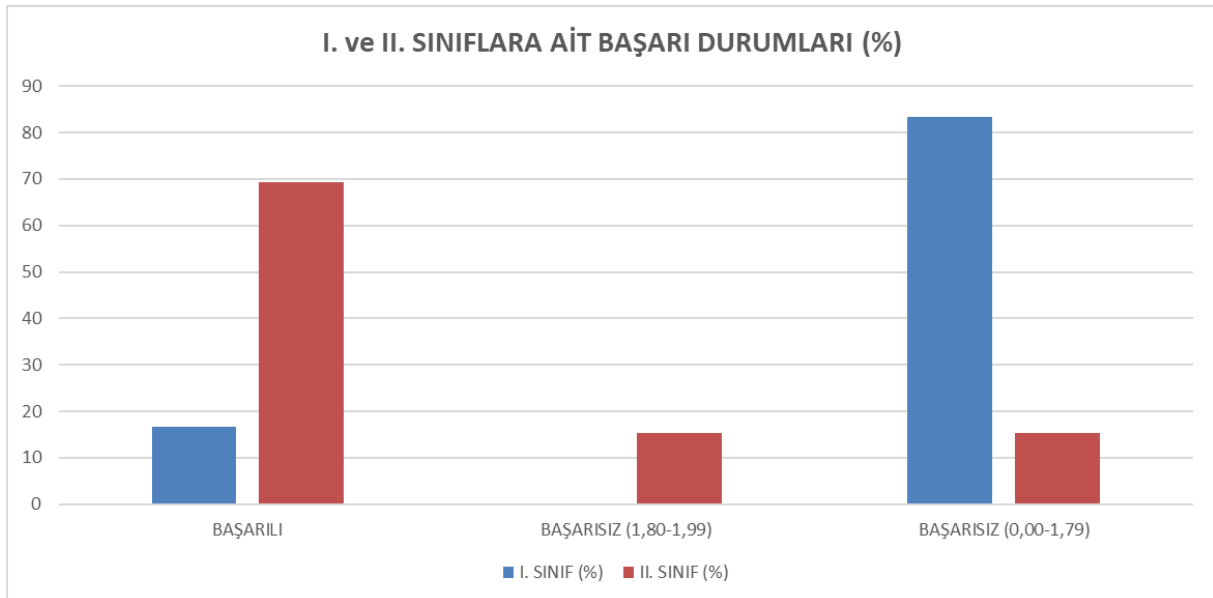

Adalet Programı 2. Öğretim

1. Sınıfta % 8 başarı
2. Sınıfta % 63 başarı

SOSYAL BİLİMLER MESLEK YÜKSEKOKULU ADALET (İ.Ö.) PROGRAMI I. ve II. SINIFLARA AİT BAŞARI DURUMLARI (%)				
	I. SINIF (%)	I. SINIF (Öğrenci Sayısı)	II. SINIF (%)	II. SINIF (Öğrenci Sayısı)
BAŞARILI	8	1	63	5
BAŞARISIZ (1,80-1,99)	0	0	38	3
BAŞARISIZ (0,00-1,79)	92	12	0	0
TOPLAM	100	13	100	8

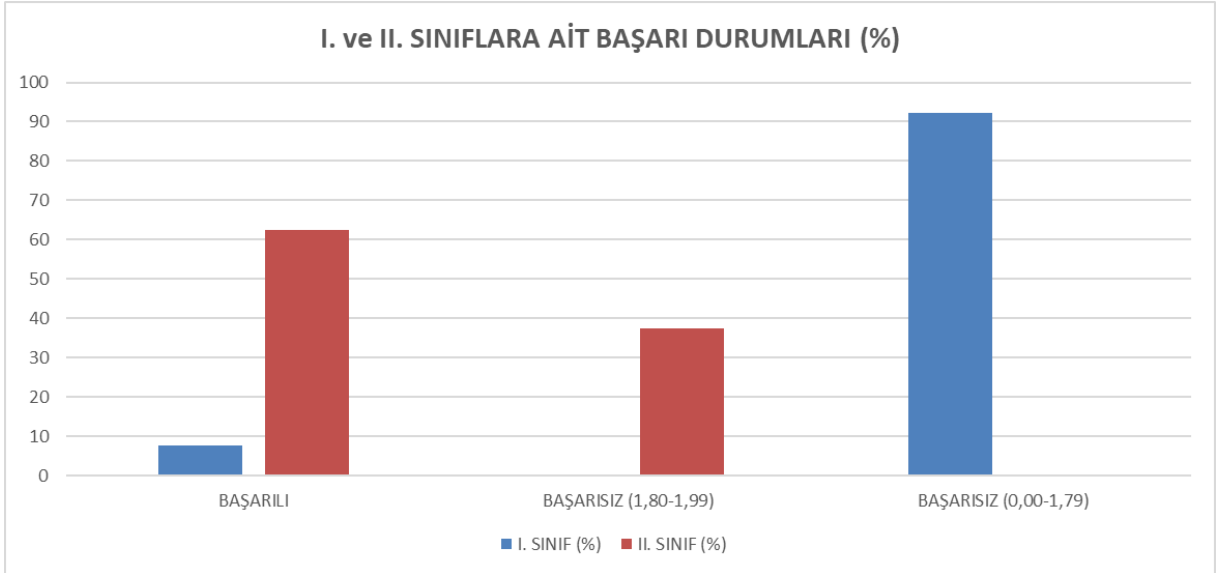

Aşçılık Programı

1. Sınıfta % 25 başarı

2. Sınıfta % 76 başarı

SOSYAL BİLİMLER MESLEK YÜKSEKOKULU				
AŞÇILIK PROGRAMI I. ve II. SINIFLARA AİT BAŞARI DURUMLARI (%)				
	I. SINIF (%)	I. SINIF (Öğrenci Sayısı)	II. SINIF (%)	II. SINIF (Öğrenci Sayısı)
BAŞARILI	25	10	76	26
BAŞARISIZ (1,80-1,99)	10	4	15	5
BAŞARISIZ (0,00-1,79)	65	26	9	3
TOPLAM	100	40	100	34

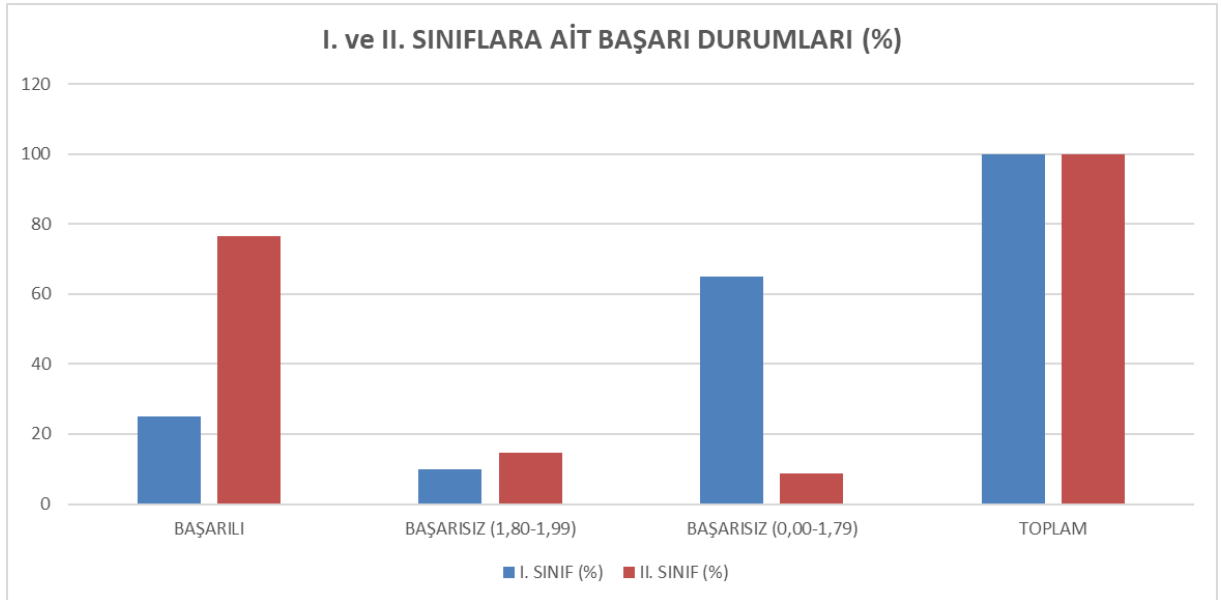

Büro Yönetimi ve Yönetici Asistanlığı Programı

1. Sınıfta % 32 başarı

2. Sınıfta % 57 başarı

SOSYAL BİLİMLER MESLEK YÜKSEKOKULU BÜRO YÖNETİMİ ve YÖNETİCİ ASİSTANLIĞI PROGRAMI I. ve II. SINIFLARA AİT BAŞARI DURUMLARI (%)				
	I. SINIF (%)	I. SINIF (Öğrenci Sayısı)	II. SINIF (%)	II. SINIF (Öğrenci Sayısı)
BAŞARILI	32	6	57	4
BAŞARISIZ (1,80-1,99)	11	2	29	2
BAŞARISIZ (0,00-1,79)	58	11	14	1
TOPLAM	100	19	100	7

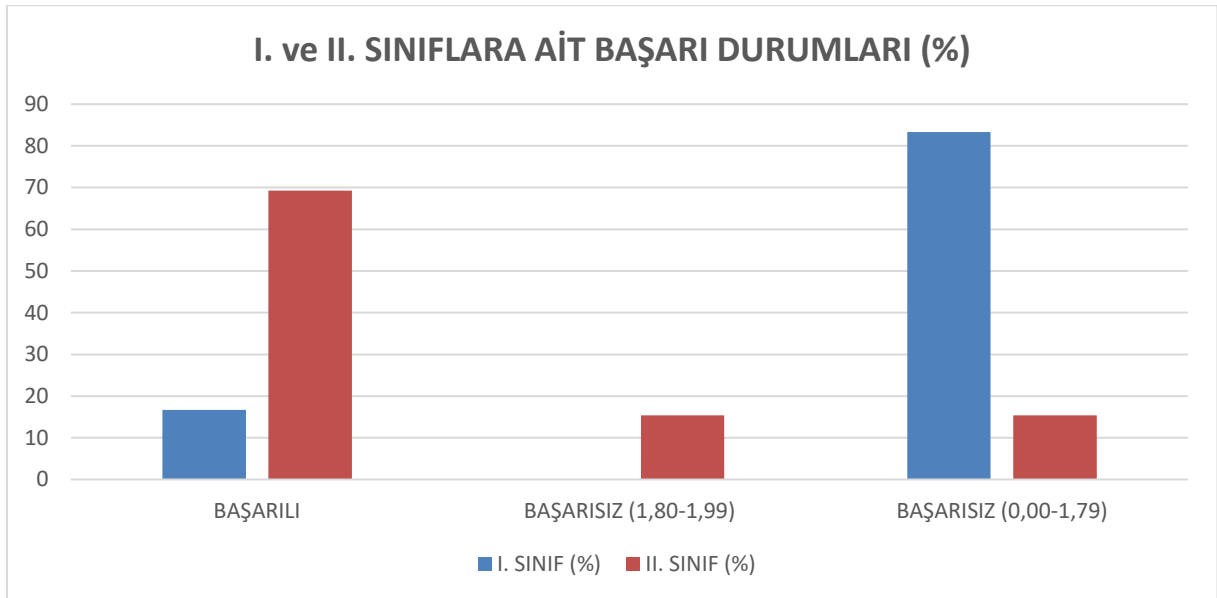

Cocuk Gelişimi Programı

1. Sınıfta % 36 başarı

2. Sınıfta % 85 başarı

SOSYAL BİLİMLER MESLEK YÜKSEKOKU ÇOCUK GELİŞİMİ PROGRAMI I. ve II. SINIFLARA AİT BAŞARI DURUMLARI (%)				
	I. SINIF (%)	I. SINIF (Öğrenci Sayısı)	II. SINIF (%)	II. SINIF (Öğrenci Sayısı)
BAŞARILI	36	14	85	23
BAŞARISIZ (1,80-1,99)	10	4	4	1
BAŞARISIZ (0,00-1,79)	54	21	11	3
TOPLAM	100	39	100	27

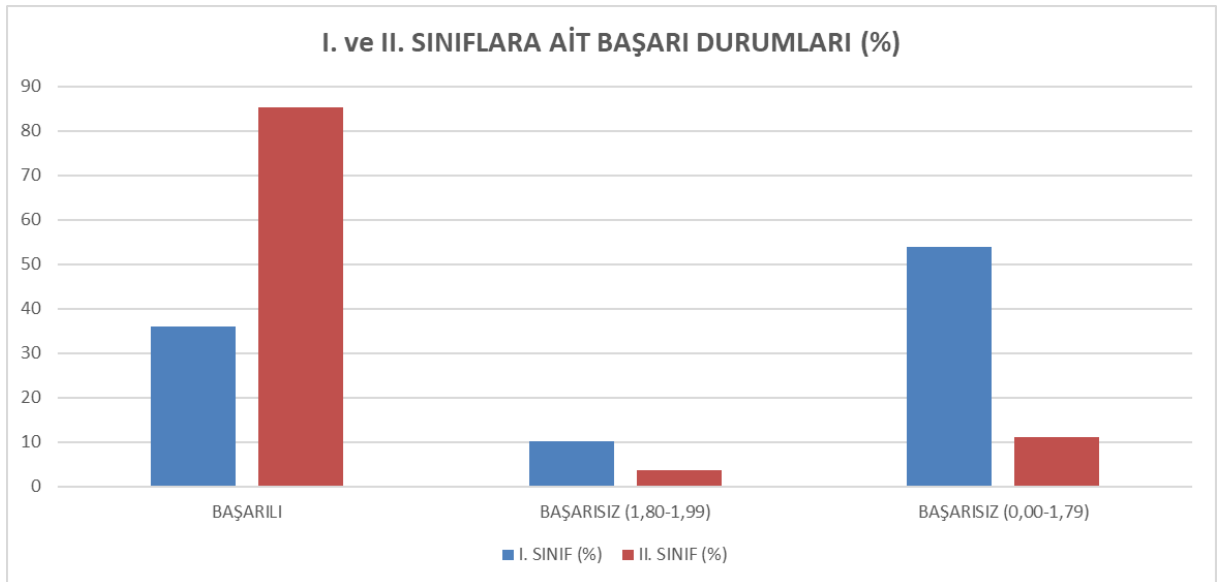

Fotoğrafçılık ve Kameramanlık Programı

1. Sınıfta % 53 başarı

2. Sınıfta % 79 başarı

SOSYAL BİLİMLER MESLEK YÜKSEKOKULU FOTOĞRAFÇILIK ve KAMERAMANLIK PROGRAMI I. ve II. SINIFLARA AİT BAŞARI DURUMLARI (%)				
	I. SINIF (%)	I. SINIF (Öğrenci Sayısı)	II. SINIF (%)	II. SINIF (Öğrenci Sayısı)
BAŞARILI	53	9	79	15
BAŞARISIZ (1,80-1,99)	6	1	16	3
BAŞARISIZ (0,00-1,79)	41	7	5	1
TOPLAM	100	17	100	19

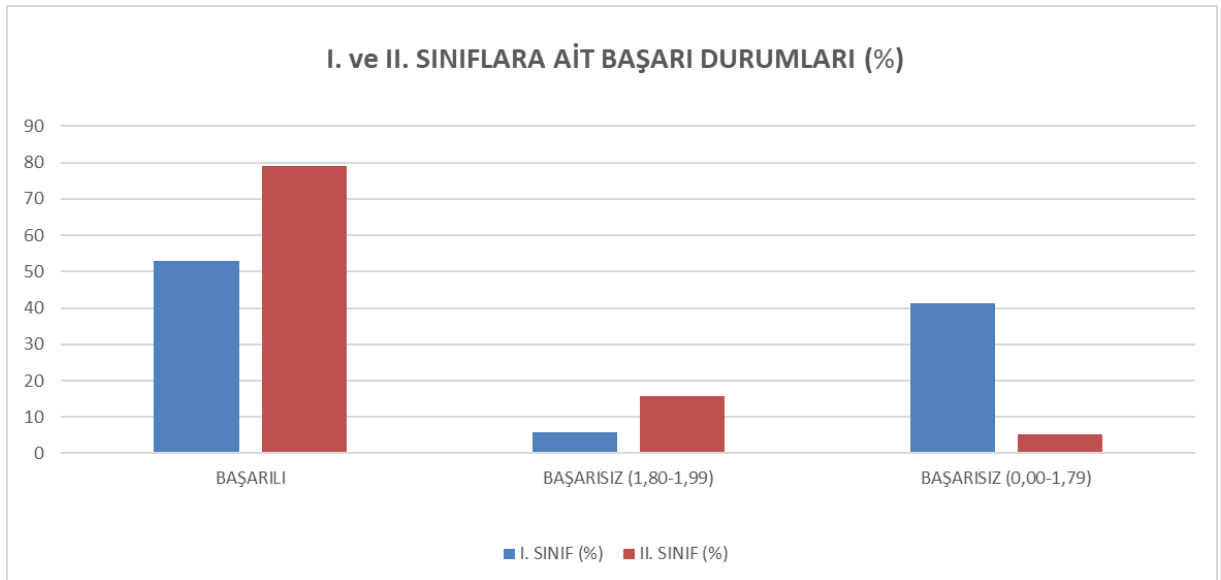

Muhasebe ve Vergi Uygulamaları Programı

1. Sınıfta % 10 başarı

2. Sınıfta % 73 başarı

SOSYAL BİLİMLER MESLEK YÜKSEKOKULU MUHASEBE ve VERGİ UYGULAMALARI PROGRAMI I. ve II. SINIFLARA AİT BAŞARI DURUMLARI (%)				
	I. SINIF (%)	I. SINIF (Öğrenci Sayısı)	II. SINIF (%)	II. SINIF (Öğrenci Sayısı)
BAŞARILI	10	3	73	11
BAŞARISIZ (1,80-1,99)	3	1	13	2
BAŞARISIZ (0,00-1,79)	87	27	13	2
TOPLAM	100	31	100	15

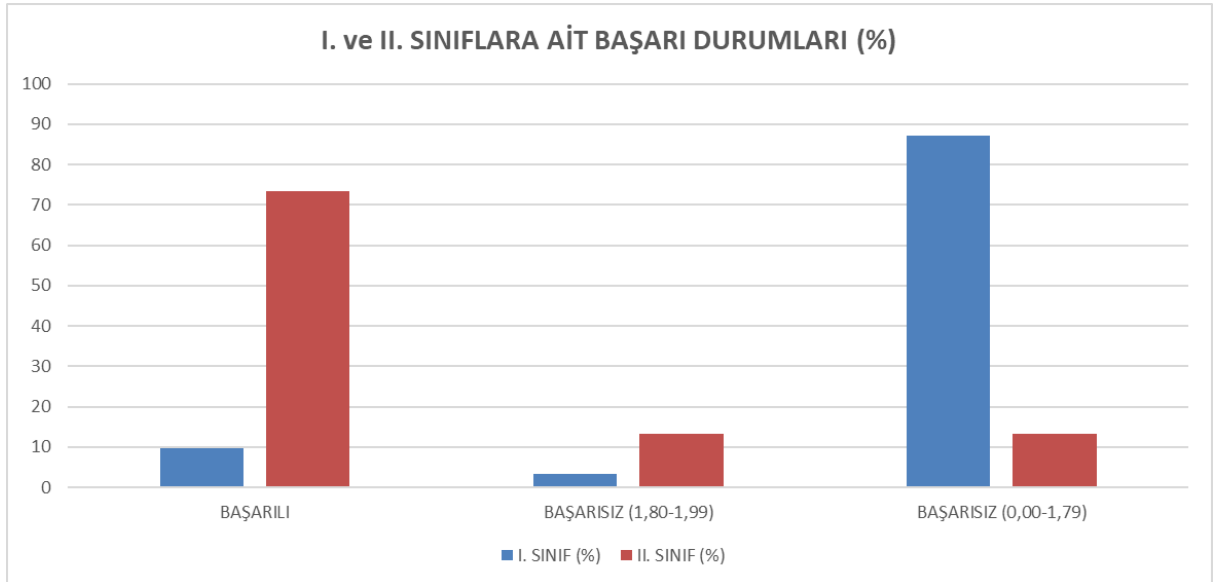

Radio ve Televizyon Programcılığı Programı

1. Sınıfta % 23 başarı

2. Sınıfta % 68 başarı

SOSYAL BİLİMLER MESLEK YÜKSEKOKULU RADYO ve TELEVİZYON PROGRAMCILIĞI PROGRAMI I. ve II. SINIFLARA AİT BAŞARI DURUMLARI (%)				
	I. SINIF (%)	I. SINIF (Öğrenci Sayısı)	II. SINIF (%)	II. SINIF (Öğrenci Sayısı)
BAŞARILI	23	7	68	13
BAŞARISIZ (1,80-1,99)	10	3	21	4
BAŞARISIZ (0,00-1,79)	67	20	11	2
TOPLAM	100	30	100	19

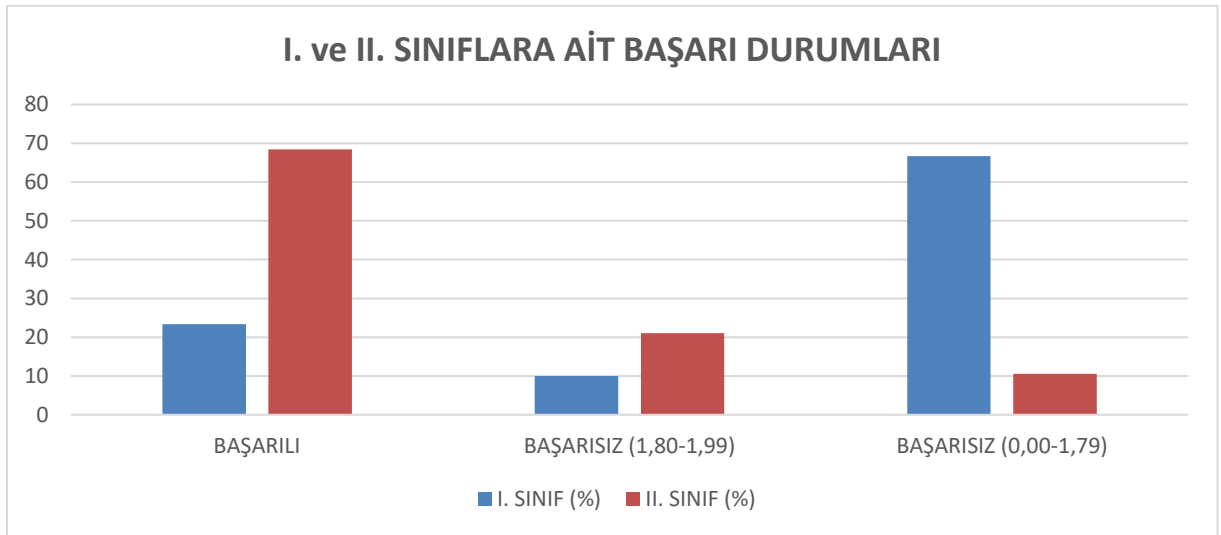

Turizm ve Otel İşletmeciliği Programı

1. Sınıfta % 22 başarı

2. Sınıfta % 38 başarı

SOSYAL BİLİMLER MESLEK YÜKSEKOKULU TURİZM ve OTEL İŞLETMECİLİĞİ PROGRAMI I. ve II. SINIFLARA AİT BAŞARI DURUMLARI (%)				
	I. SINIF (%)	I. SINIF (Öğrenci Sayısı)	II. SINIF (%)	II. SINIF (Öğrenci Sayısı)
BAŞARILI	22	4	38	3
BAŞARISIZ (1,80-1,99)	6	1	63	5
BAŞARISIZ (0,00-1,79)	72	13	0	0
TOPLAM	100	18	100	8

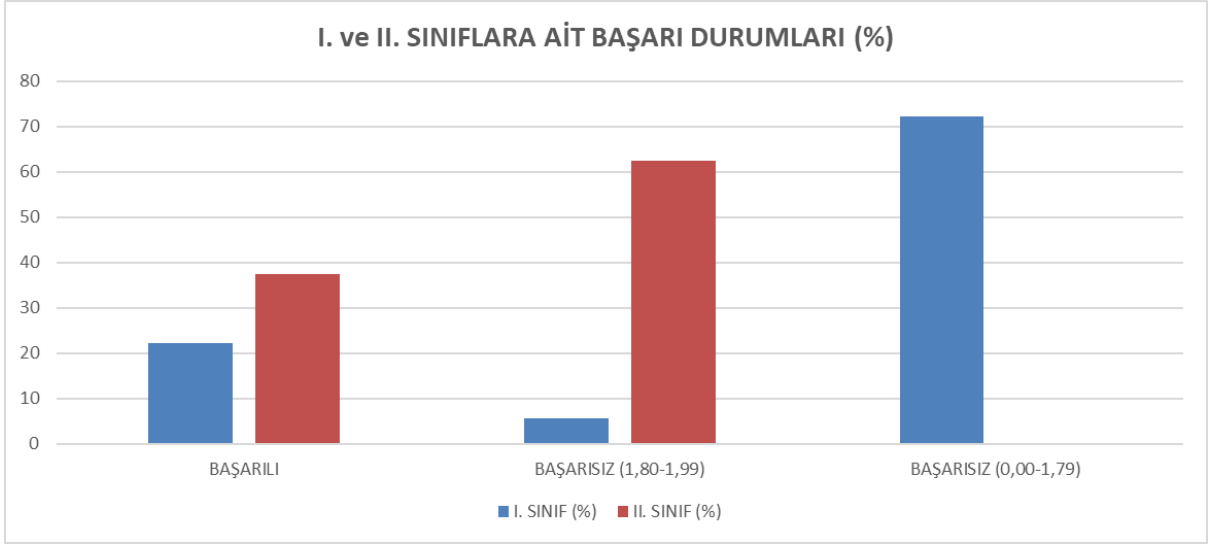

Turizm ve Seyahat Hizmetleri Programı

1. Sınıfta % 29 başarı

2. Sınıfta % 60 başarı

SOSYAL BİLİMLER MESLEK YÜKSEKOKULU TURİZM ve SEYAHAT İŞLETMECİLİĞİ PROGRAMI I. ve II. SINIFLARA AİT BAŞARI DURUMLARI (%)				
	I. SINIF (%)	I. SINIF (Öğrenci Sayısı)	II. SINIF (%)	II. SINIF (Öğrenci Sayısı)
BAŞARILI	29	4	60	3
BAŞARISIZ (1,80-1,99)	0	0	40	2
BAŞARISIZ (0,00-1,79)	71	10	0	0
TOPLAM	100	14	100	5

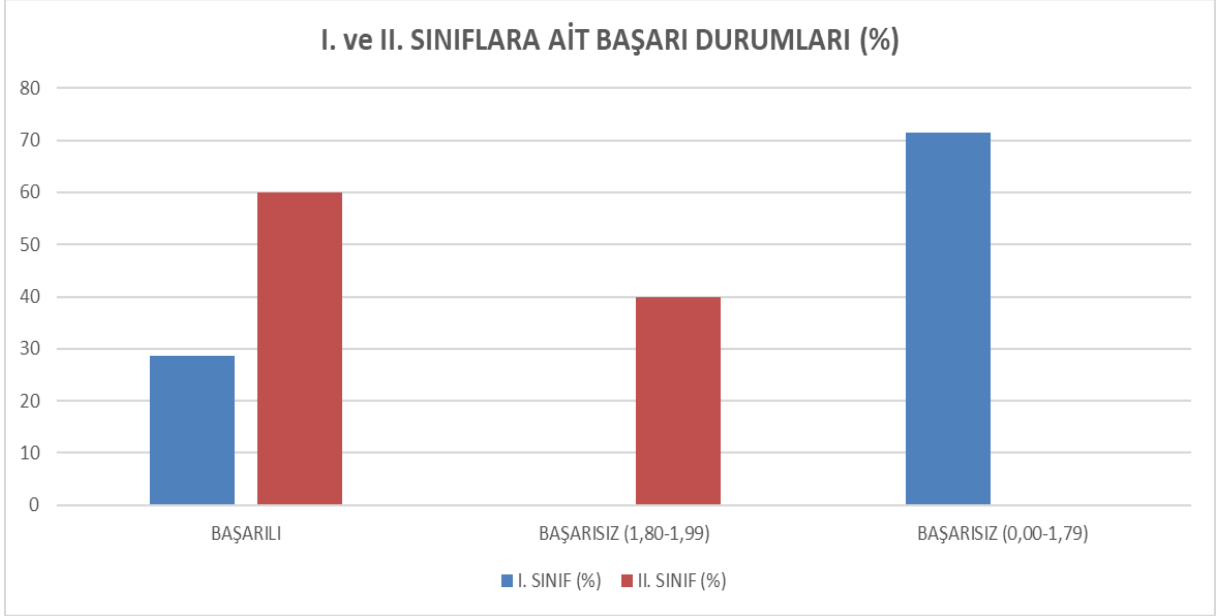

SBMYO Toplam Başarı Durumları

SOSYAL BİLİMLER MESLEK YÜKSEKOKULU TOPLAM BAŞARI DURUMLARI				
	I. SINIF (%)	I. SINIF (Öğrenci Sayısı)	II. SINIF (%)	II. SINIF (Öğrenci Sayısı)
BAŞARILI	24,89	58,00	72,79	99,00
BAŞARISIZ (1,80-1,99)	5,58	13,00	18,38	25,00
BAŞARISIZ (0,00-1,79)	69,53	162,00	8,82	12,00
TOPLAM	100,00	233,00	100,00	136,00

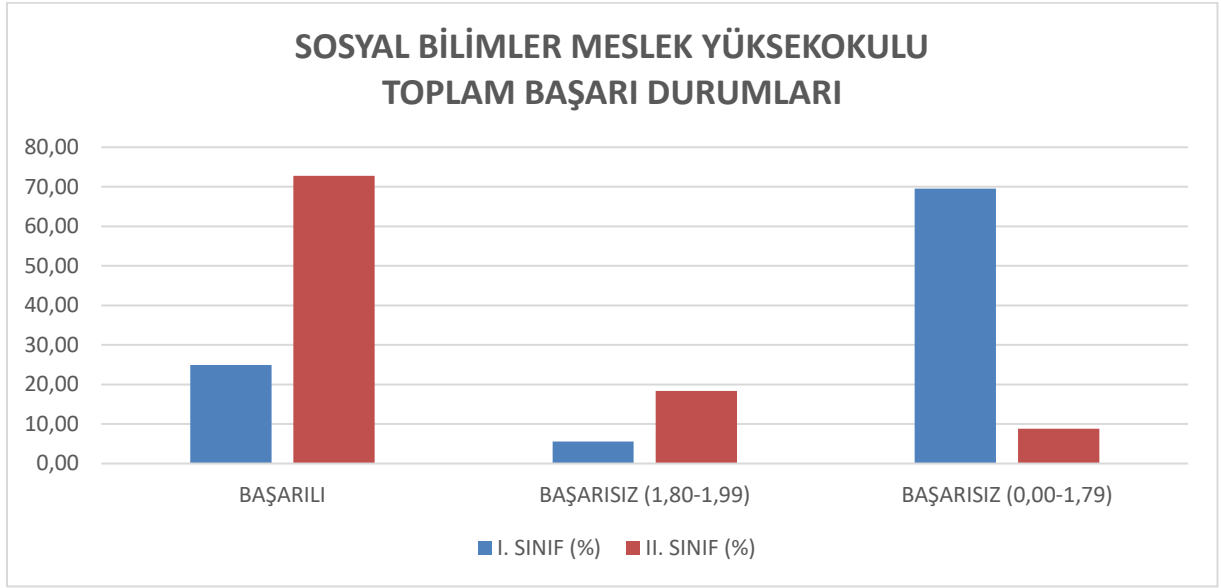

Başkent Üniversitesi 2021-2022 Eğitim ve Öğretim Yılı, güz dönemi, pandemi sürecinden çıkan öğrenciler için kampüs hayatına ve yüzyüze eğitime geçiş dönemi olmuştur. Ayrıca, ikinci ek yerleştirmelerin çok geç yapılmış olması motivasyonu ve başarıyı olumsuz etkilemiştir. Kayıtların askıya alan öğrencilerin çoğunluğu beklenenin aksine, yüzyüze eğitime geçildiği halde askıda kalmayı tercih etmişlerdir.

Grafikler ve tablolardaki toplam öğrenci sayıları ile gerçek sayıların örtüşmeme sebebi askıda, uzatmalı, izinli öğrencilerin grafik ve tablolara başarı bazlı dahil edilememesidir.

Sosyal Bilimler Meslek Yüksekokulu 1. Sınıf öğrencilerinin güz dönemi başarı oranları 1. Sınıflar için %24,89, ikinci sınıflar için %72,79'dur. 1. Sınıflardaki başarı oranlarının düşüklüğünün nedeninin ayrıca araştırılması gereklidir. Ancak en büyük etkenin, öğrencilerin adaptasyon sorunu yaşaması olabileceği düşünülmektedir.

4. YAZ STAJI DEĞERLENDİRMESİ

2021-2022 yaz stajı için yüzyüze staj hazırlıkları gerçekleştirilmiştir. Yeni staj yönergesi hazırlanmış, staj denetleme kurulları oluşturulmuştur. Pandemi sürecinde uzaktan gerçekleştirilen stajlar tamamen yüzyüze staja döndürülmüş, staj takvimleri hazırlanmış, öğrencilerin staj yapabilecekleri yerler güncellenmiştir.

Stajını ertelemiş olan eski öğrenciler için eski staj dosyalarından, bu sene ilk defa staj başvurusu yapan öğrenciler için güncellenmiş yeni staj dosyalarından bastırılmıştır. Staj toplantısı yapıldıktan sonra staj yerlerini ayarlayıp belgelerini tamamlayan öğrencilere staj dosyaları teslim edilecektir.

5. DİSİPLİN SORUŞTURMASI DEĞERLENDİRMESİ

2021-2022 güz yarıyılında 1 adet disiplin soruşturması gerçekleştirilmiş ve soruşturma sonucunda 1 öğrenciye uyarı cezası verilmiştir.

6. DÜZELTİCİ VE ÖNLEYİCİ FAALİYETLER

2021-2022 güz yarıyılında düzenleyici ve önleyici faaliyet öngörülmemiştir.

7. DERS VE DERS SORUMLUSU DEĞERLENDİRMESİ

Başkent Üniversitesi tarafından her dönem sonunda notlar açıklanmadan önce, öğrencilere memnuniyet anketi uygulanmaktadır. Uygulanan bu anketle, öğrencilerin dersleri ve dersi veren öğretim elemanları hakkındaki memnuniyetleri araştırılmaktadır. 2021-2022 güz yarıyılı sonunda yapılan anket sonuçları aşağıdaki tabloda verilmiştir. Anket diğer yılların aksine 4 puan üzerinden değerlendirilmiştir.

Sonuçları incelendiğinde, öğrencilerin genel olarak ders hocalarından ve dersin işleyişinden memnun oldukları görülmektedir. Ölçek değiştirildiği için geçmiş dönemlerle karşılaştırmanın sağlıklı olmayacağı düşünülmektedir.

Üniversitemiz tarafından gerçekleştirilen öğrenci memnuniyet anketi sonuçları incelendiğinde, öğrencilerimizin öğretim elemanlarından ve uzaktan eğitimle almış oldukları derslerinden yana belirgin bir sorun belirlenmemiştir.

Programların genel ortalamaları aşağıda verilmiştir:

	<u>Sınıf</u>
1. Adalet Programı	3,59
2. Adalet Programı 2. Öğretim	3,90
3. Aşçılık Programı	3,44
4. Büro Yönetimi ve Yönetici Asistanlığı Programı	3,73
5. Çocuk Gelişimi Programı	3,75
6. Fotoğrafçılık ve Kameramanlık Programı	3,59
7. Muhasebe ve Vergi Uygulamaları Programı	3,51
8. Radyo ve Televizyon Programcılığı Programı	3,50
9. Turizm ve Otel İşletmeciliği Programı	3,55
10. Turizm ve Seyahat Hizmetleri Programı	3,54

Not: 2021-2022 güz yarıyılı anket ölçeklendirmeleri, 5'li likert ölçeğinden 4'lü likert ölçeğine düşürülmüştür. Değerlendirme ölçeği , "1.Hiç, 2.Nadiren, 3.Genellikle, 4. Çok" şeklindedir.